

1 PLANTA DE COBERTURA - EXISTENTE
1 : 175

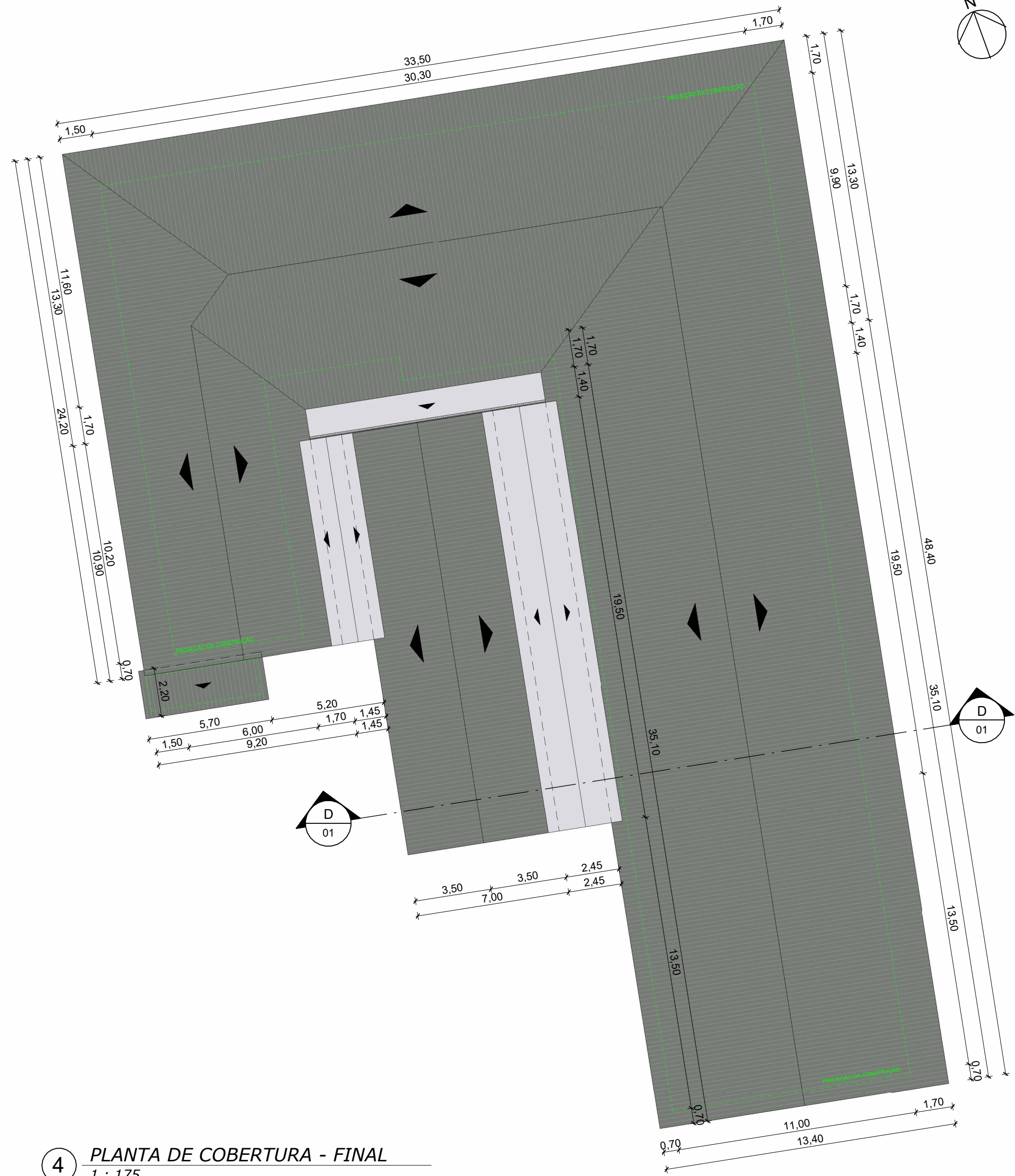

4 PLANTA DE COBERTURA - FINAL
1 : 175



5 PLANTA DE LOCAÇÃO
1 : 750

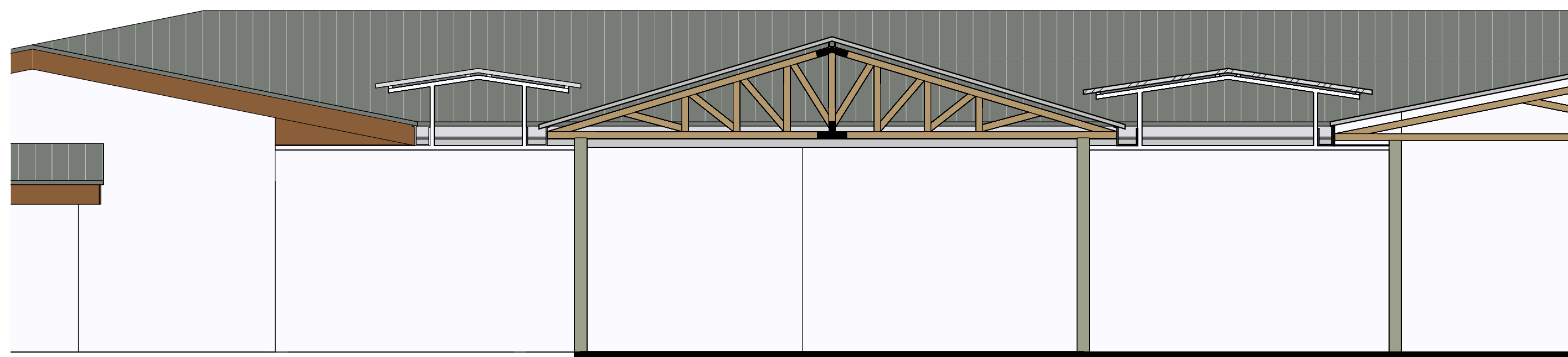

3 CORTE A-A
1 : 50

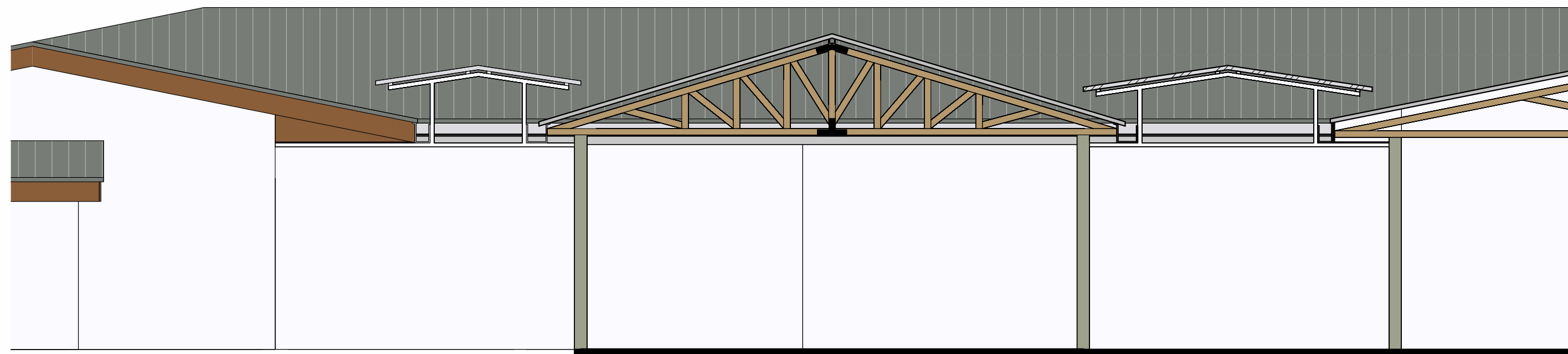

2 CORTE D-D
1 : 50

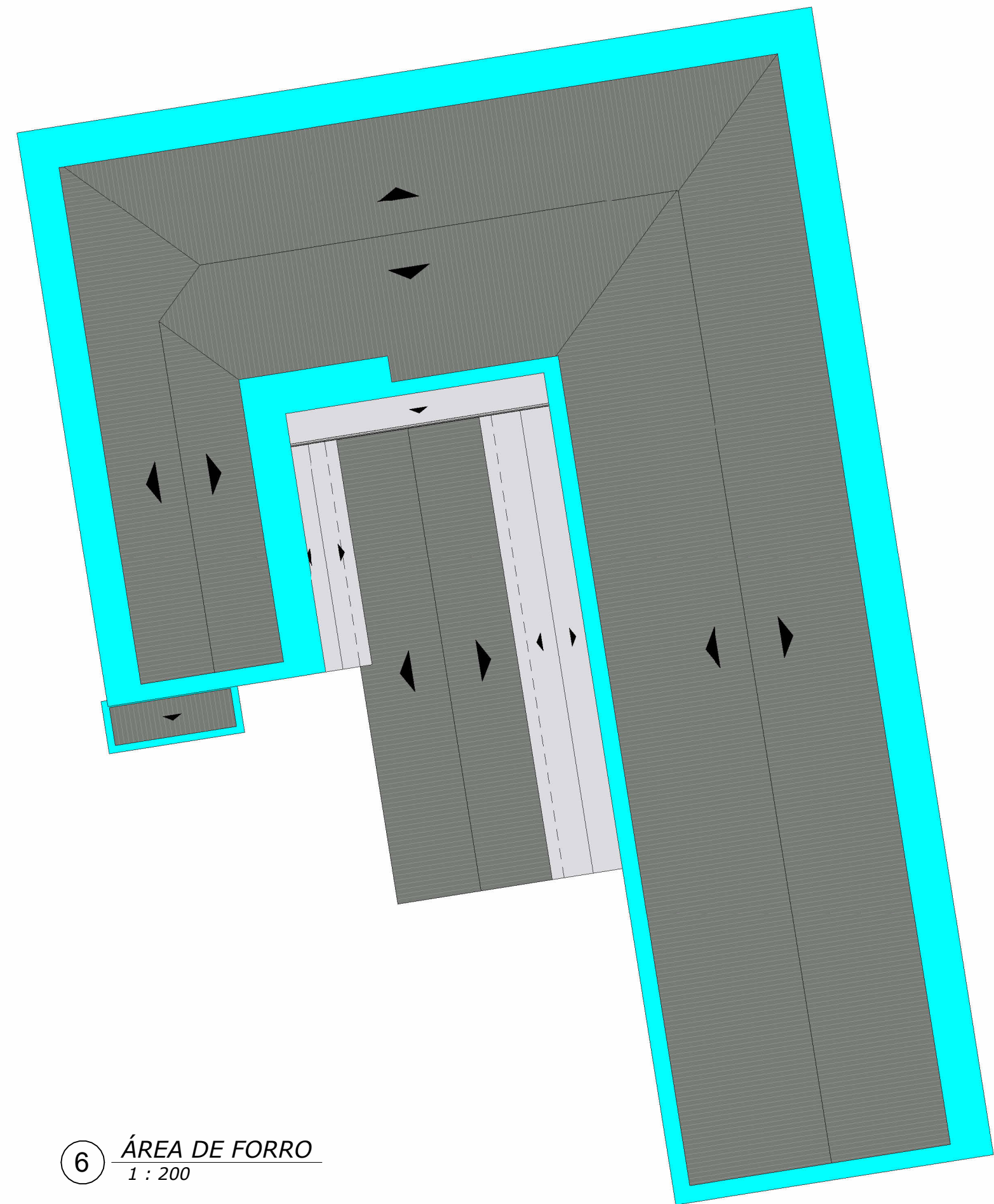

6 ÁREA DE FORRO
1 : 200

PROJETO ARQUITETÔNICO		FOLHA: 01 / 02
REFORMA DO TELHADO DA ESCOLA MUNICIPAL PAULO FREIRE RUA PEQUENO PRINCEPE, BAIRRO BOM JESUS, APIACÁS-MT LOTE CP21, LOTE LP22		
ÁREAS TELHADO DEMOLIDO: 1.191,592 m² TELHADO CONSTRUÍDO: 1.191,592 m²	PROPRIETÁRIO MUNICÍPIO DE APIACÁS CNPJ: 01.321.850/0001-54	
PLANTA DE SITUAÇÃO  SEM ESCALA	RESP. TÉCNICO JEAN GARATTINI VIZZOTTO ENGENHEIRO CIVIL CREA MT/035714	
AUTENTICAÇÕES		
05/2025		

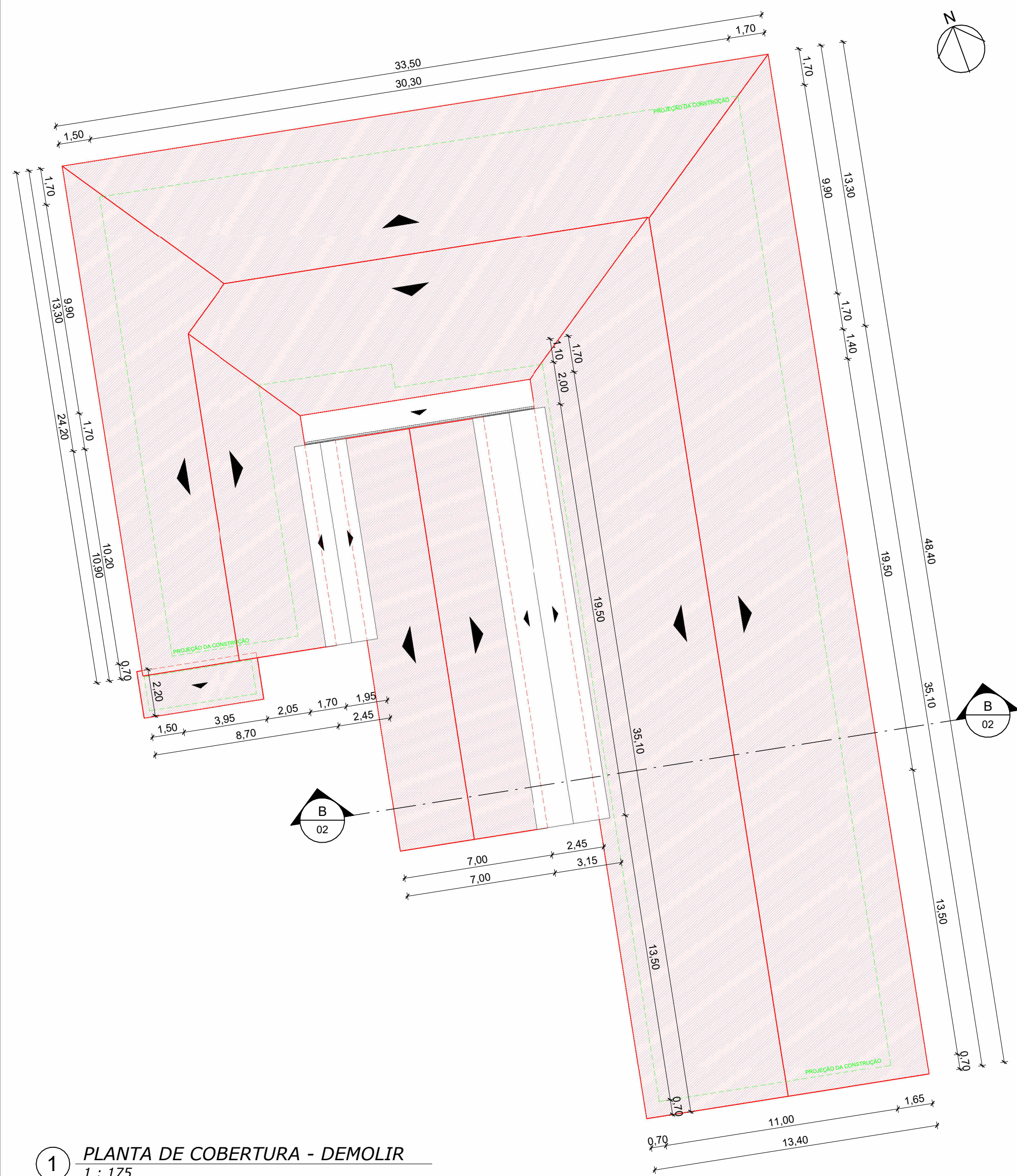

1 PLANTA DE COBERTURA - DEMOLIR
1 : 175

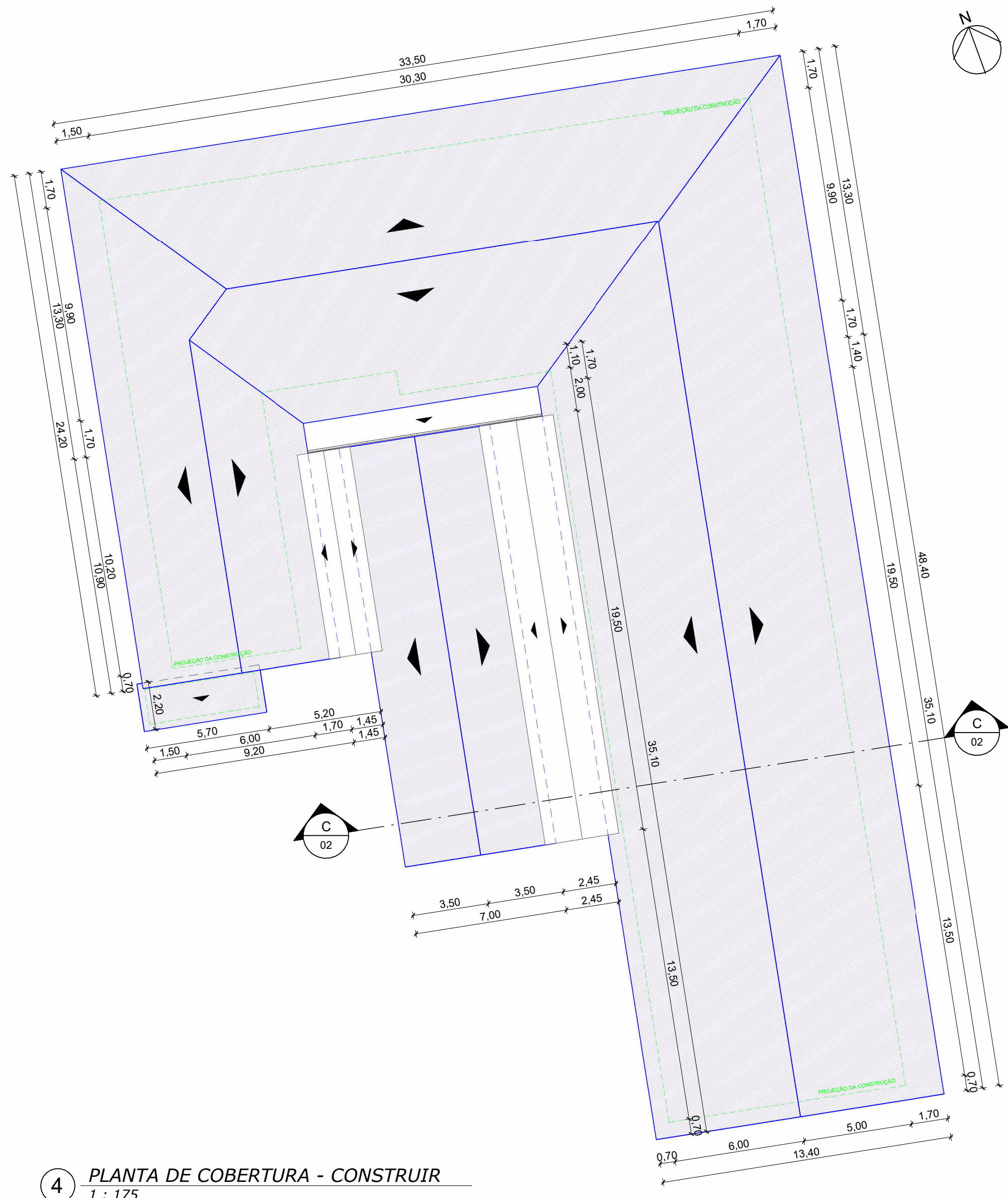

4 PLANTA DE COBERTURA - CONSTRUIR
1 : 175

LEGENDAS:	
	DEMOLIR
	CONSTRUIR
	PERMANECER

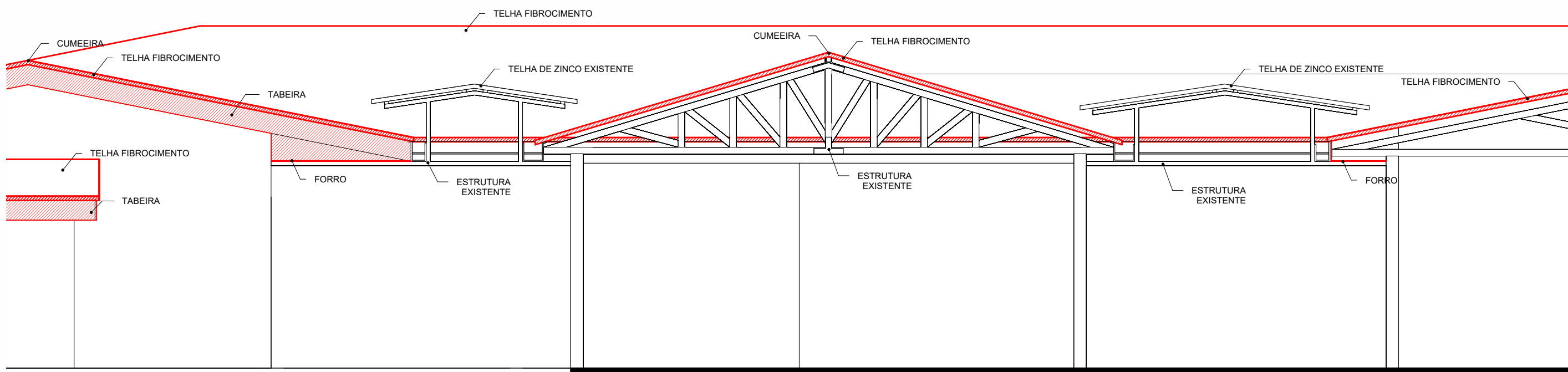

3 CORTE B-B
1 : 50

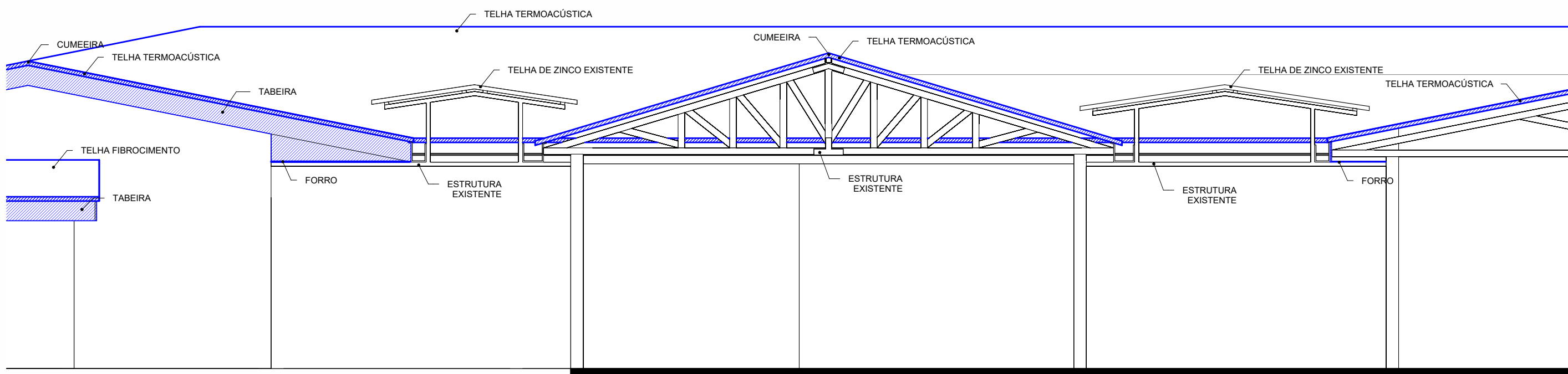

2 CORTE C-C
1 : 50

PROJETO ARQUITETÔNICO		FOLHA: 02 / 02
REFORMA DO TELHADO DA ESCOLA MUNICIPAL PAULO FREIRE RUA PEQUENO PRINCEPE, BAIRRO BOM JESUS, APIACÁS-MT LOTE CP21, LOTE LP22		
ÁREAS TELHADO DEMOLIDO: 1.191,592 m² TELHADO CONSTRUIDO: 1.191,592 m²	PROPRIETÁRIO MUNICÍPIO DE APIACÁS CNPJ: 01.321.850/0001-54	
PLANTA DE SITUAÇÃO  SEM ESCALA	RESP. TÉCNICO JEAN GARATTINI VIZZOTTO ENGENHEIRO CIVIL CREA MT/035714	
AUTENTICAÇÕES		

05/2025